

PLANTA BAIXA  
ESC.: 1/50

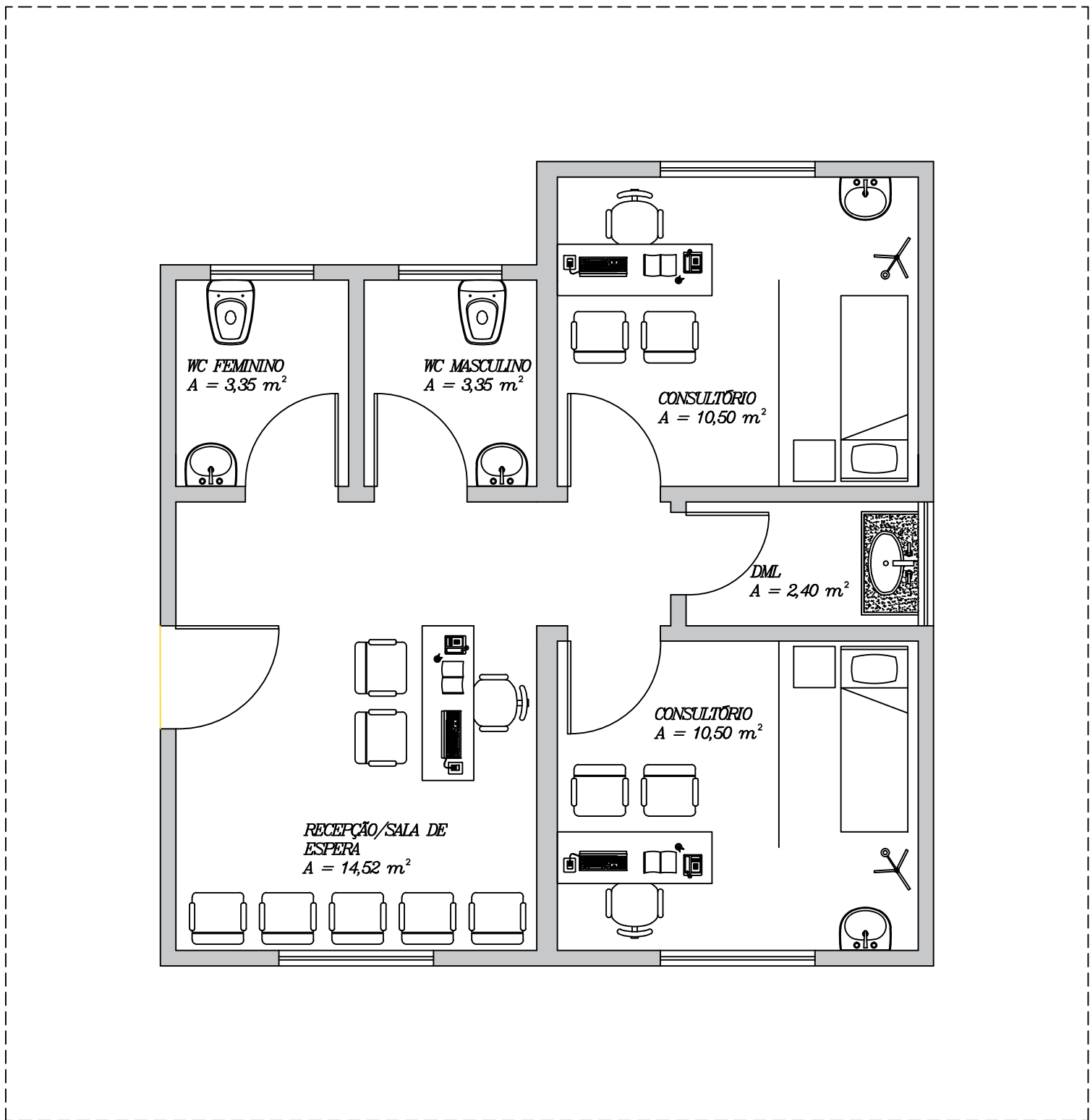

PLANTA BAIXA - LAYOUT  
ESC.: 1/50

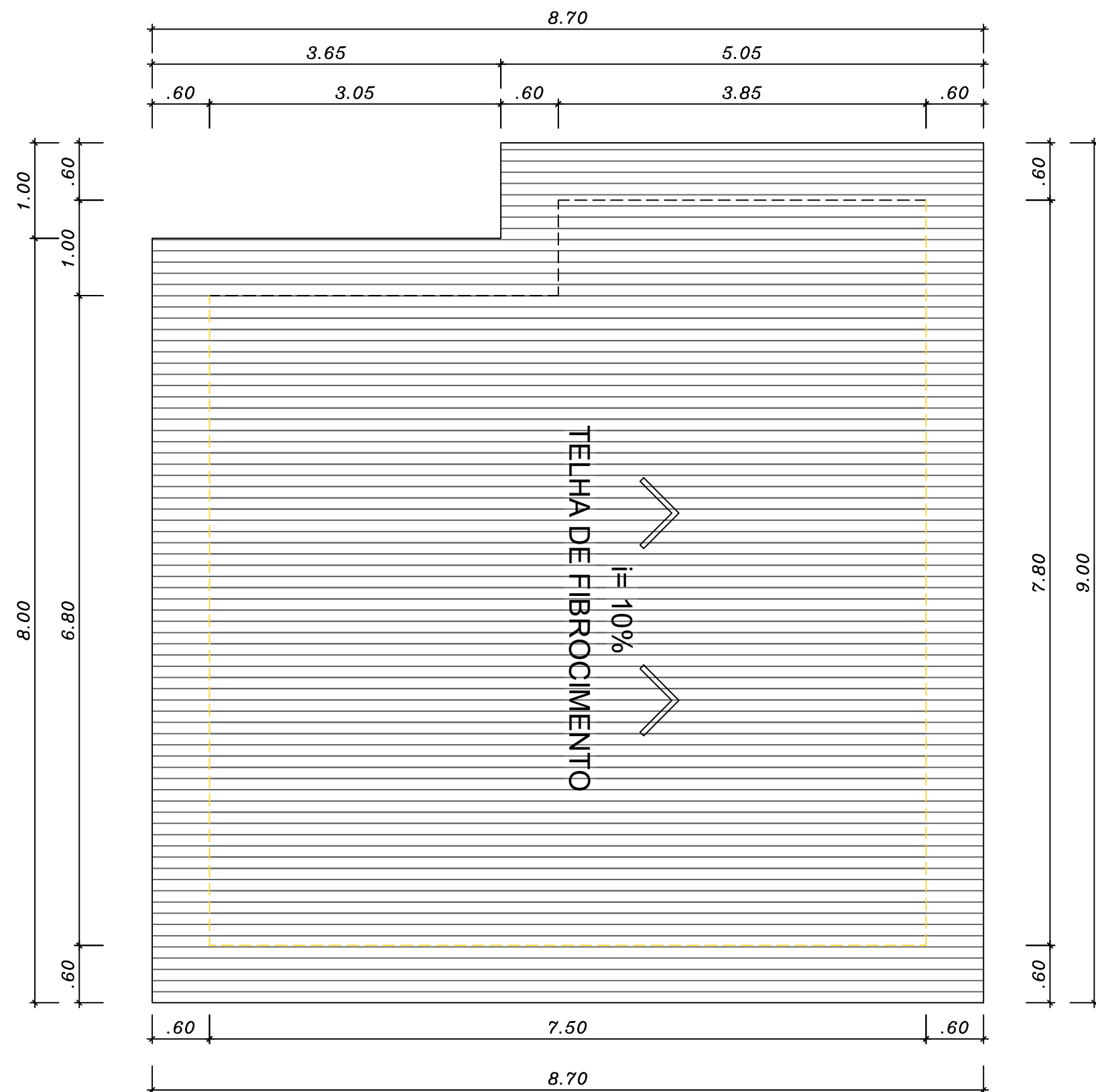

COBERTURA  
ESC.: 1/50

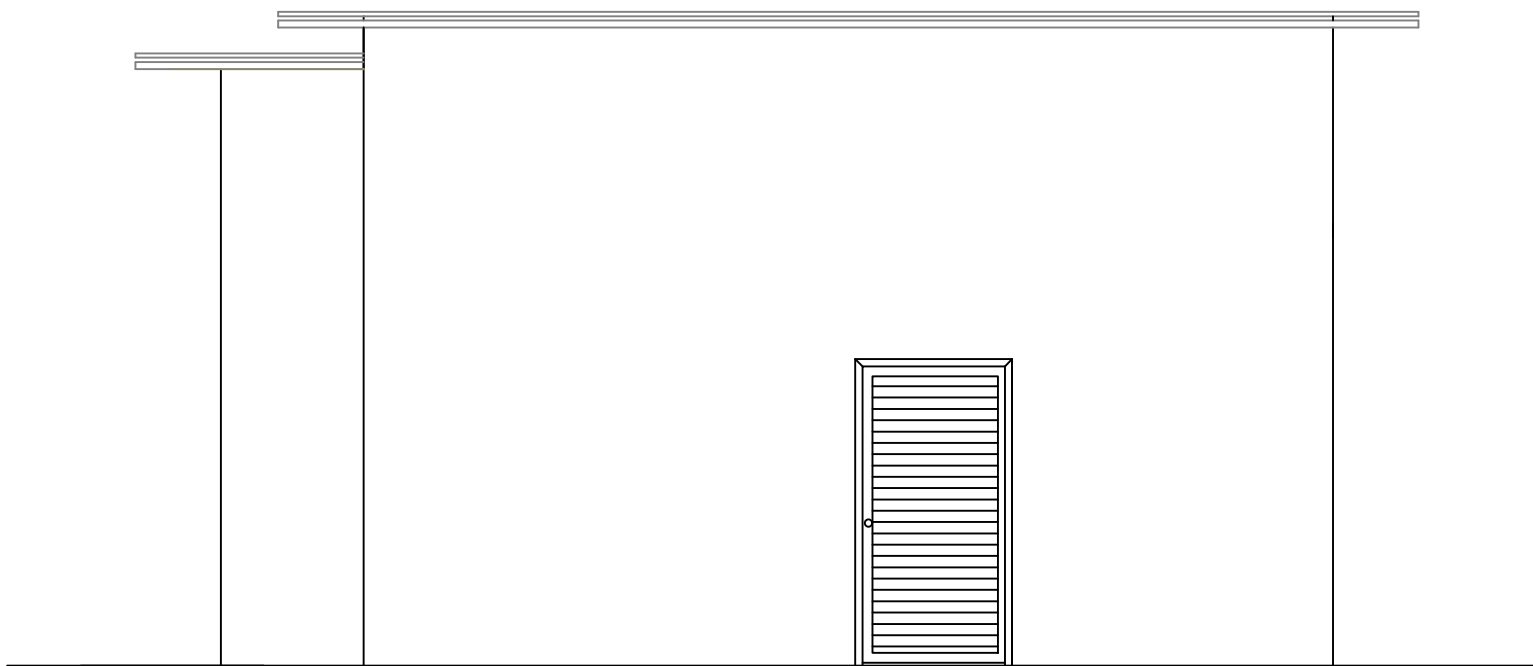

FACHADA PRINCIPAL - 01  
ESC.: 1/50

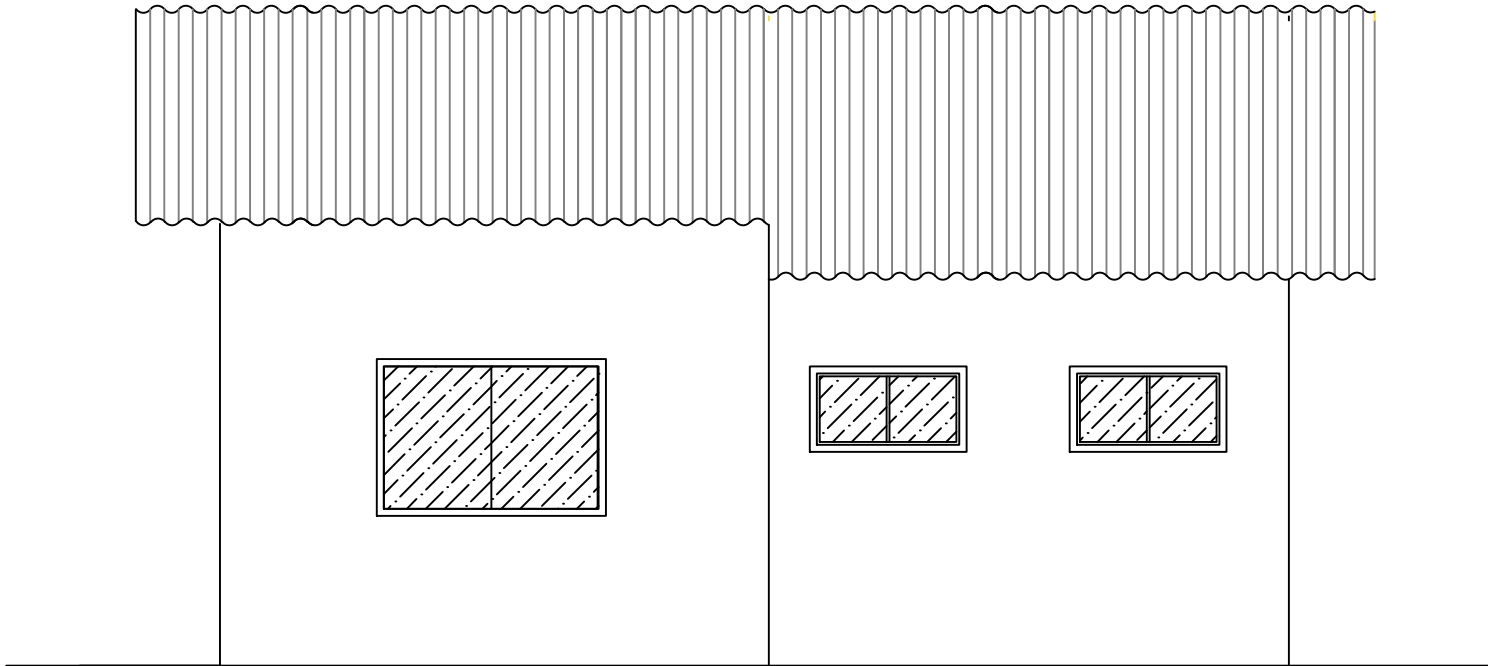

FACHADA POSTERIOR - 02  
ESC.: 1/50

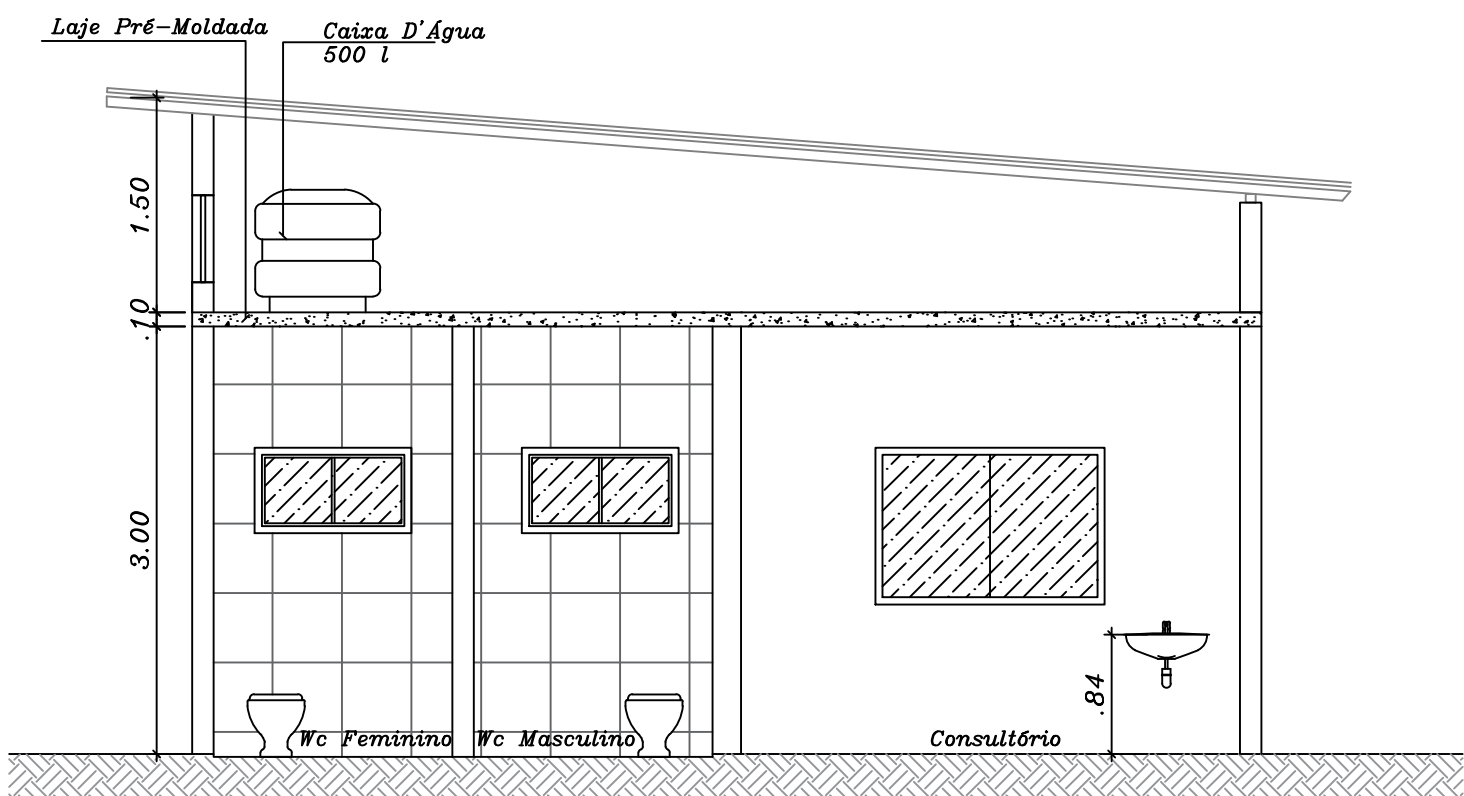

CORTE A-A  
ESC.: 1/50

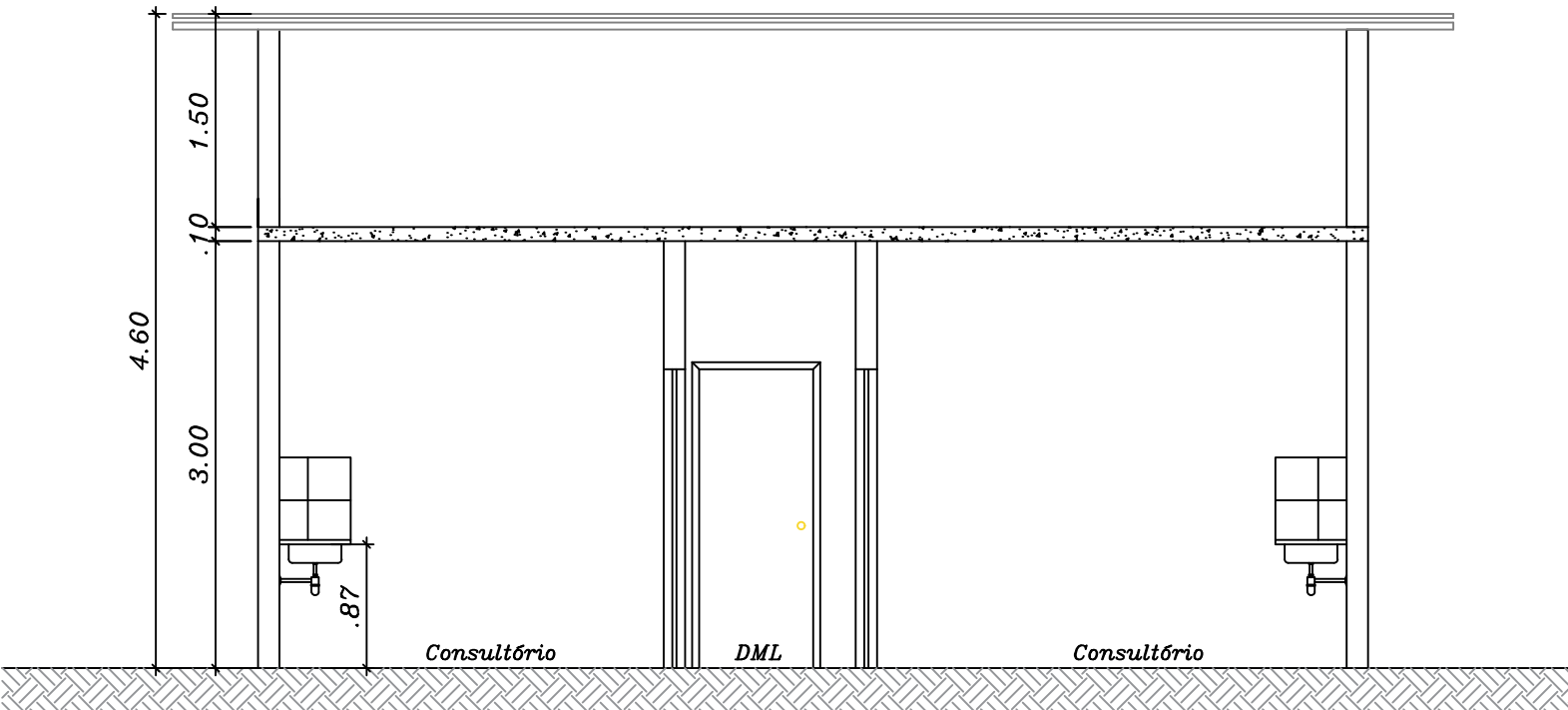

CORTE B-B  
ESC.: 1/50

PROJETO ARQUITETÔNICO INSTITUCIONAL		FOLHA: ÚNICA
ZONA: RURAL      USO: INSTITUCIONAL		
ENDEREÇO: Comunidade Rural do "Corrego nco" Zona Rural de Perdizes/ MG		
PROPRIETÁRIO: PREFEITURA MUNICIPAL DE PERDIZES - MG CNPJ.: 18.140.772/0001-94		
ÁREA TOTAL: 54,85 m²	RRT:	
		PREFEITURA MUNICIPAL DE PERDIZES-MG PREFEITO: FERNANDO MARANGONI
ÁREA DO CONSTRUÍDA (m²) 54,85m²		
ÁREA DE PISO (m²) 54,85m²		SECRETÁRIO DE OBRAS E SERVIÇOS PÚBLICOS PEDRO LUIS DE ANDRADE CREA: 327746
PROJETO ARQUITETÔNICO Engª LARISSA MENEZES DE OLIVEIRA CREA-MG: 201.447		
CONTEÚDO: PLANTA BAIXA, PLANTA BAIXA - LAYOUT, CORTE AA, CORTE BB, FACHADA, FACHADA POSTERIOR, PLANTA DE COBERTURA.		
PROCESSO Nº:	ALVARÁ Nº:	APROVADO EM:
VISTO:	DATA: 10/03/2026	ESCALA: INDICADA
DESENHO: Larissa Menezes de Oliveira engenheiro Civil		